TRIBUNALE ORDINARIO DI FERMO

Ufficio Esecuzioni Immobiliari

Esecuzione Immobiliare n. 10/2025

ALLEGATO N. 02
RILIEVO FOTOGRAFICO

Esperto Estimatore
arch. Marco Cicchinè

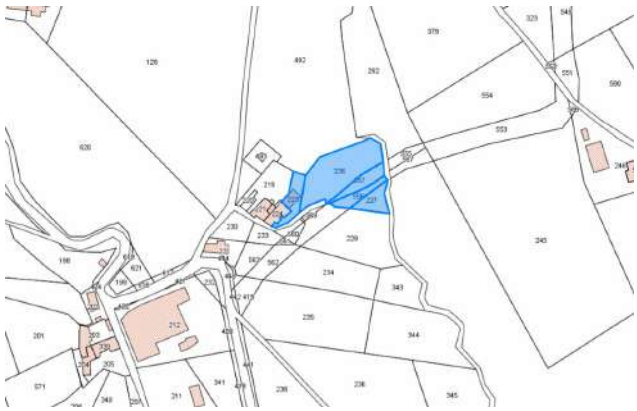



LOCALIZZAZIONE

































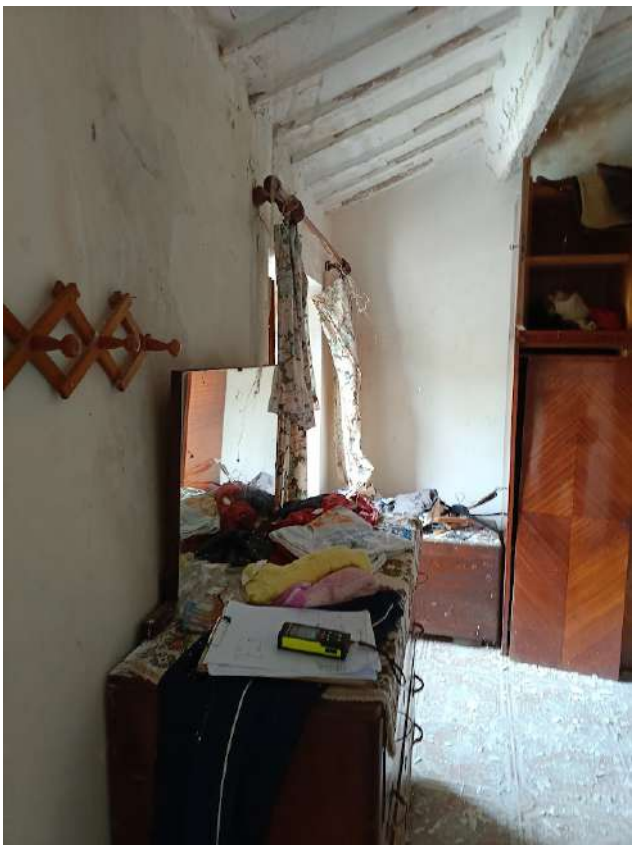









Fase di apertura passaggio al piano s1





Interno cantina p.s1



Interno camino



Interno cantina



Terrapieno p.lla 223 utilizzato da p.lla 224



Terrapieno p.lla 223 utilizzato da p.lla 224



Part interno porta



Pat. Interno scala



Particolare camino interno cucina



Part. Wc p.terra

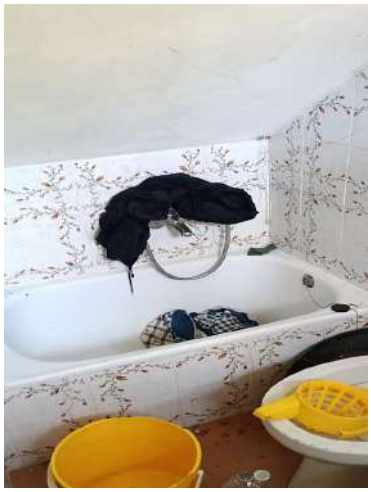

Part. Vasca wc pt



Quadro elettrico esterno p.terra